

Relatório Mensal de Atividades

(Direção Técnica)

Responsável: FLAVIA NOBRE

Hospital Estadual Getúlio Vargas		Unidade de Medida	Porcentagem
Perspectiva	Diretriz	Fonte dos Dados	
	Objetivo	VITAI / TIMED	
Meta	Indicador	Forma de Medição (cálculo)	
85%	Taxa de Ocupação Operacional Geral	$\frac{\text{Nº Pacientes-dia Geral}}{\text{Leitos-dia operacionais Geral}} \times 100$	
Periodicidade de Avaliação			

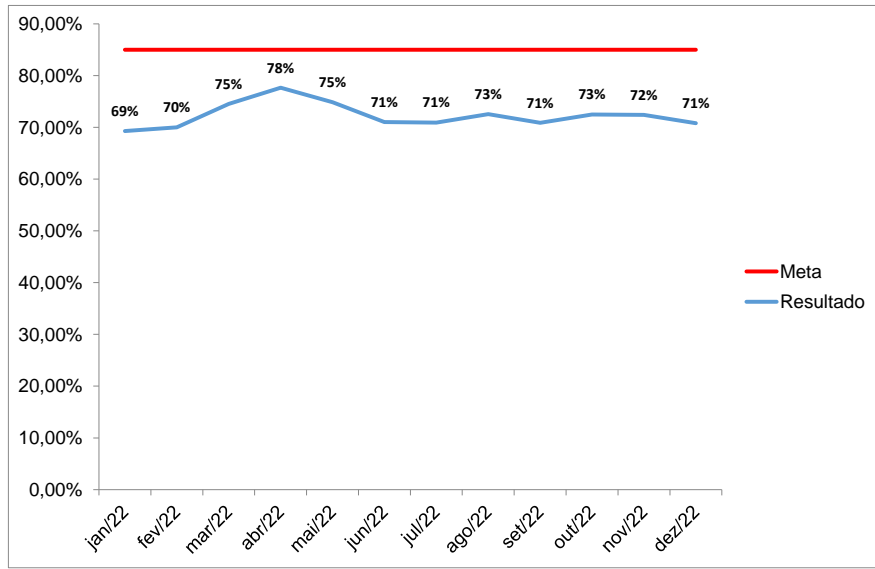

Mensal
Área Responsável
Direção Técnica
Responsável pela Coleta de Dados
Coordenador Estatística
Responsável pela Análise de Dados
Direção Técnica
Referencial Comparativo
Versão
Última Atualização

Análise Crítica

Ainda continuamos com a taxa de ocupação ficando abaixo da meta contratual. A regulação da emergência do Hospital é realizada pelo município do RJ que é o responsável sanitário, mantendo a pactuação que a unidade seja referência de uma maior quantidade de unidades, porém as ambulâncias clínicas do GSE/SAMU levariam estes pacientes para as UPAs, e não mais para o HEGV.

Ação de Melhoria

Compilação de dados - Indicador

Indicador:

	jan/22	fev/22	mar/22	abr/22	mai/22	jun/22	jul/22	ago/22	set/22	out/22	nov/22	dez/22	Resultado
META	85%	85%	85%	85%	85%	85%	85%	85%	85%	85%	85%	85%	
Nº Pacientes-dia Geral	6750	6159	7278	7352	7333	6567	6663	7046	6678	7079	6821	6898	82624
Leitos-dia operacionais Geral	9741	8798	9764	9466	9796	9246	9394	9708	9420	9764	9421	9740	114258
Fórmula de Cálculo:	69%	70%	75%	78%	75%	71%	71%	73%	71%	73%	72%	71%	

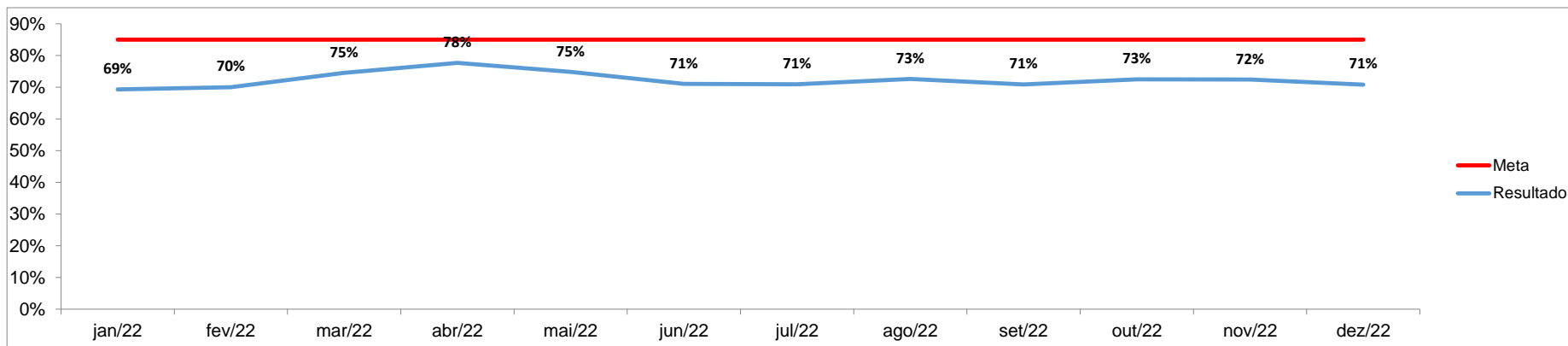



Governo do Rio de Janeiro
Secretaria Estadual de Saúde
Hospital Estadual Getúlio Vargas

Anexos:



Governo do Rio de Janeiro
Secretaria Estadual de Saúde
Hospital Estadual Getúlio Vargas

Anexos: